

Vor Installation sichern Sie bitte Ihre vorhandene Datei PCADATA.MDB (am besten in ein Unterverzeichnis).

Installieren Sie die Software und starten dann das Programm.

Fordern Sie die Registrierung neu an.

Nach erfolgter Registrierung und Programmstart gehen Sie wie folgt vor:

Klicken Sie auf "DATEI" "IMPORT" "VORIGE VERSIONEN 4.x/5.x/6.x" und gehen Sie in dem Fenster auf Ihre gesicherte PCADATA.MDB und klicken auf "Öffnen". Klicken Sie nun auf den Hacken und bestätigen nachfolgende Meldung mit "Ja". Ihre Daten werden nun importiert (siehe Statusleiste links unten).

Warten Sie die Meldung ab, dass die Daten erfolgreich importiert wurden.

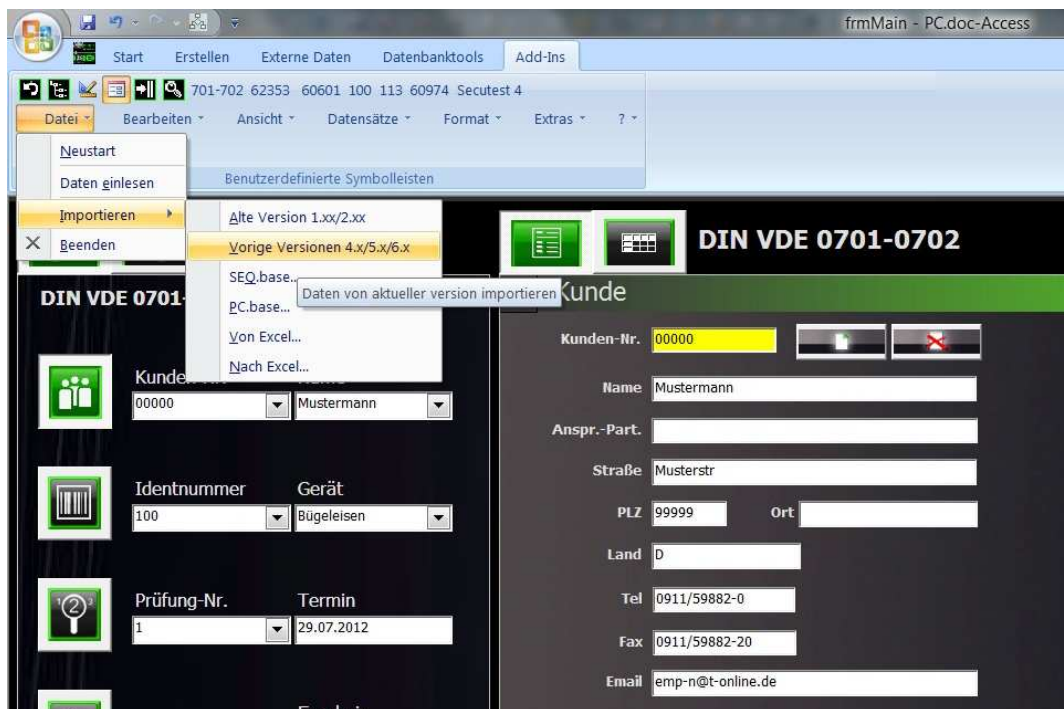

Starten Sie das Programm neu.